WEGBESCHREIBUNG VOM FLUGHAFEN BARCELONA ZUM HOTEL ROMANTIC (SITGES)

Sitges liegt südlich vom Flughafen Barcelona. Über die Autobahn C-32 solltet Ihr nicht länger als 20-25 Minuten brauchen.

Nach Verlassen des Flughafengeländes dem Schild **„Barcelona - Todas Direcciones“** folgen. Haltet Euch immer auf der linken Spur und folgt der blauen Autobahnbeschilderung Richtung **Tarragona (C-32)**. Nach einer langgezogenen Rechtskurve landet Ihr automatisch auf der **C-32** (auch E-15, AP-7). Auf der ganzen Strecke wird viel geblitzt, so dass es besser ist sich an die Geschwindigkeits-begrenzung von 80km/h zu halten.

In den folgenden Kilometern fahrt Ihr u.a. an den Orten **Gava** und **Castelldefels** vorbei. Danach fahrt Ihr durch 3 Tunnel an deren Ende Ihr eine Mautstelle „Péage“ erreicht, die Ihr entweder durch „Automático“ (bei Kreditkartenzahlung) oder durch „Manual“ (bei Barzahlung von **5,07€**) passiert.

Ihr fahrt durch einen weiteren Tunnel, an der Ausfahrt „Sitges Norte“ vorbei und verlasst die C-32 über die **Ausfahrt „Sitges Centre“** (Nummer 30). Ihr folgt **immer geradeaus** durch zwei Kreisverkehre der mit Palmen flankierten Hauptstrasse, bis Ihr nach einer Eisenbahnunterführung einen weiteren Kreisverkehr erreicht.

Den Kreisverkehr **links** Richtung „**Platja de San Sebastian**“ verlassen und geradeaus der Strasse („Avinguda d’Artur Carbonell“ die nach ca. 200m in die „Carrer de L’Hort Gran“ übergeht) folgen. Nach Verlassen des Kreisverkehrs müsst Ihr die **dritte** Strasse **rechts** in die „Carrer Franscisco de Goja“ und gleich wieder nach wenigen Metern die **erste rechts** in die „Carrer de Sant Isidre“ abbiegen. Das Hotel ist dann Hausnummer 33 (siehe auch Anfahrtsskizze unten).
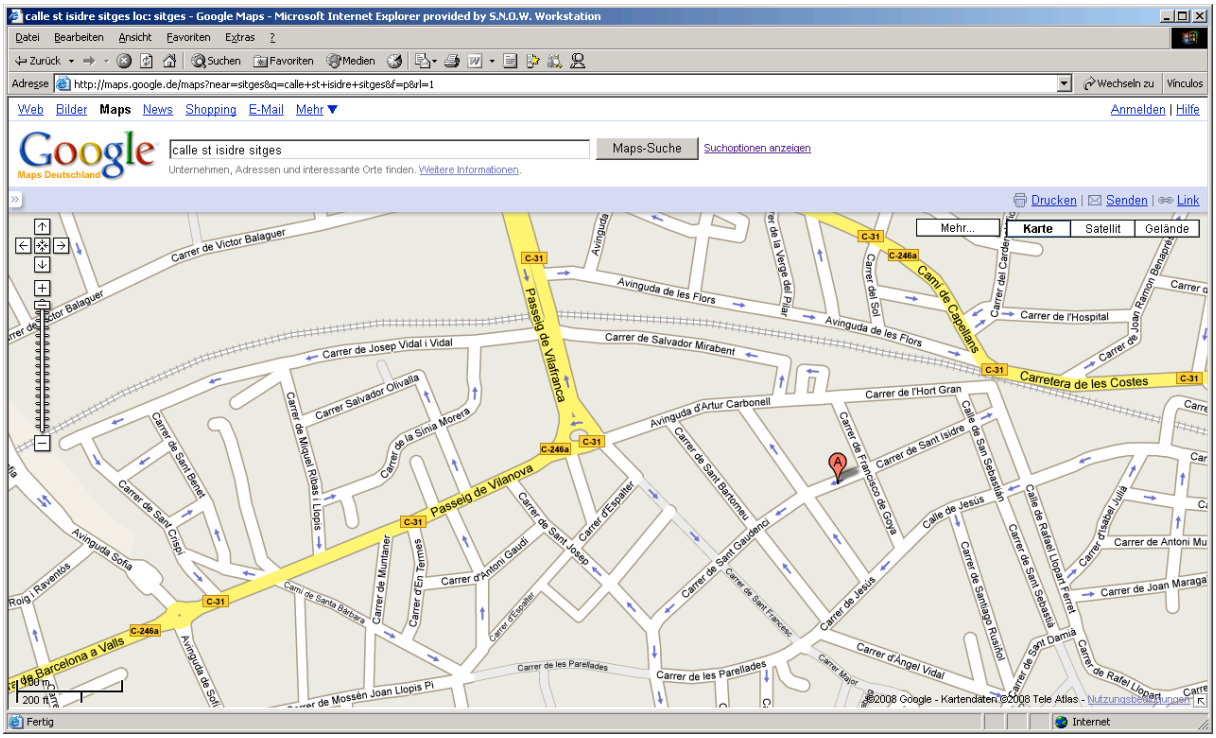
Anfahrtsskizze: